

advanced  
tracking

KONECTIS

by Advanced Tracking

# TUTORIEL POUR L'APPLICATION DE SUIVI

[www.konectis.com](http://www.konectis.com)

advanced  
tracking

PAGE 3 : CONNEXION

PAGE 4 : PAGE D'ACCUEIL

PAGE 5 : RÉGLAGE DES CARTES

PAGE 6 : BALISES

PAGE 7 : INFORMATION SUR LES BALISES

PAGE 8 : ALERTES & FICHIERS MÉTÉO

PAGE 9 : MODIFIER LES ALERTES CONTACT

PAGE 10 : MODIFIER LES DOSSIERS MÉTÉO

PAGE 11 : PERMISSIONS DES BALISES

PAGE 12 : MODIFIER LES PERMISSIONS DES BALISES

PAGE 13 : DERNIÈRE POSITION

PAGE 14 : STATUT DU DISPOSITIF

PAGE 15 : RÉGLAGE DE L'HISTORIQUE SUR LA CARTE

PAGE 16 : PERIMETRE DE SURVEILLANCE

PAGE 17: PERIMETRE DE SURVEILLANCE : CRÉER OU MODIFIER LA ZONE

PAGE 18/19/20 : PARTAGER MA POSITION

PAGE 21 : TUTORIEL & SMS IRIDIUM

PAGE 22 : RÉGLAGE DU PROFIL & DE LA FACTURATION

PAGE 23 : SUIVI AVANCÉ DU CONTACT

advanced tracking

**KONECTIS**  
by Advanced Tracking

IDENTIFIANT MEMBRE

Nom d'utilisateur  
Your username

Mot de passe  
Your password

Login

Mot de passe perdu ?

Découvrez  
Des solutions de suivi par satellite et GSM

Conception réactive. Pas besoin d'une application. Fonctionne sur PC, Mac, Iphone, Smartphone et tablettes

Multilingue : Anglais, Français, Polonais, Allemand, Espagnol

Connexion simple et sécurisée  
Saisissez l'identifiant et le mot de passe

CHOISISSEZ VOTRE UNIVERS

© 2016 whatuses.com. Maps by Google. Designed by Designero

# Page d'accueil

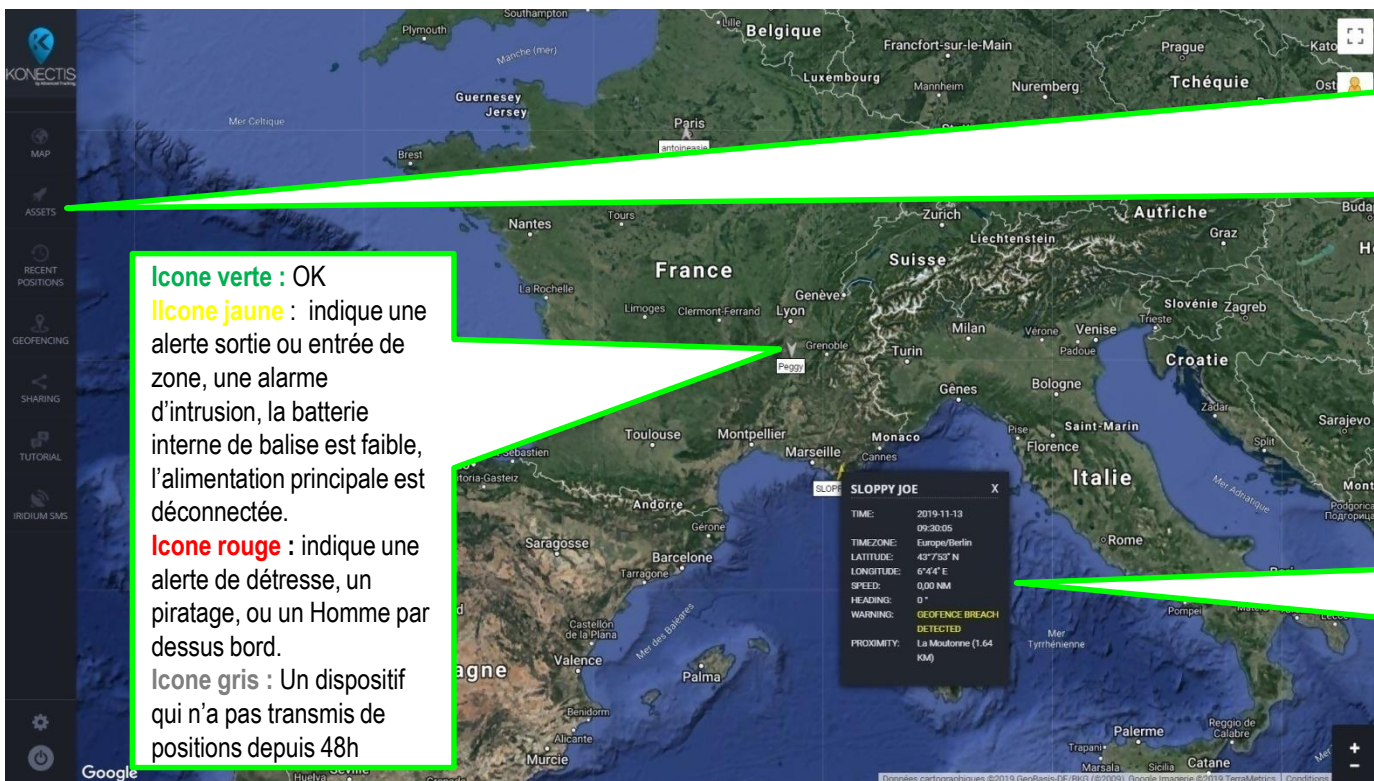

**Icone verte** : OK  
**Icone jaune** : indique une alerte sortie ou entrée de zone, une alarme d'intrusion, la batterie interne de balise est faible, l'alimentation principale est déconnectée.  
**Icone rouge** : indique une alerte de détresse, un piratage, ou un Homme par dessus bord.  
**Icone gris** : Un dispositif qui n'a pas transmis de positions depuis 48h

- Sur cette carte, vous pouvez sélectionner :
- Carte
  - Balise
  - Positions récentes
  - Périmètre de surveillance
  - Partage
  - Tutoriel
  - SMS Iridium
  - Profil
  - Déconnexion

Lorsque vous cliquez sur la balise, vous allez voir une fenêtre pop-up avec des informations sur la position, l'heure, la vitesse, la proximité, le statut de l'alerte

## Réglages de la carte

Map  
Manage map information and settings

MAP SETTINGS

Google Maps

SATELLITE HYBRID TERRAIN ROADMAP

Zoom: 6

SAVE AS DEFAULT

WEATHER FORECAST

Temperature Wind Pressure

Forecast for: 2019-11-13 00:00 (UTC)

POSITION COORDINATES

42°7'19.97" N  
9°26'47.37" E

DISTANCE MEASUREMENT

Click on the ruler, then click on the map to measure distance.

Lorsque vous cliquez sur sauvegarder par défaut – cela va sauvegarder la page comme vous l'avez demandé avec les informations météo incluses

- Sur cette page, vous pouvez sélectionner :
- Réglage de la carte ou type de carte
  - Afficher les informations météo
  - Voir les coordonnées
  - Mesurer la distance entre deux points

# Balises

**Assets**  
Search, list and manage your assets

Search

MAP

ASSETS

RECENT POSITIONS

GEOFENCING

SHARING

TUTORIAL

IRIDIUM SMS

CHRISTOPHER

PEGGY

**SLOPPY JOE**

TELEPHONE MI A2 LITE

TELEPHONE MI A2 LITE

TELEPHONE MI A2 LITE

TELEPHONE MI A2 LITE

ANTONIEASIS

Show all assets on map  
Remove all assets from map  
Center map on visible assets

Sélectionnez la balise à gérer – une nouvelle fenêtre va s'ouvrir

Sélectionnez pour zoomer sur la balise sur la carte, ou faire un zoom arrière pour cacher la balise sur la carte

- Sur cette page vous pouvez sélectionner :
- La recherche de balises
  - Sélectionner une balise
  - À la fin de la liste, vous pouvez sélectionner :  
Afficher toutes les balises sur la carte,  
Retirer toutes les balises de la carte,  
Centrer la carte sur les balises visibles

## Gestion des balises – Alertes Contact & Fichiers météo

Id	Type	Tel/Email	Name	Edit	Delete
	sms	33611786967	Christophe	Edit	Delete
	email	christopheallan@gmail.com	CHRISTOPHE	Edit	Delete

Sur cette page, vous pouvez :

- Modifier, supprimer ou ajouter un contact pour les alertes et les fichiers météo

## Gestion des balises – Modifier les contacts des alertes

Sur cette page, vous pouvez:

- Ajoutez un contact pour les alertes
- Ajoutez email ou sms pour la réception de l'alerte
- Sélectionnez les événements pour lesquels vous voulez recevoir des alertes

**Important :**

Si vous ne souhaitez plus recevoir des alertes spécifiques, il suffit de les décocher dans **ÉVÉNEMENTS** et vous ne les recevrez plus !

Cliquez sur modifier le contact et sauvegarder

Sélectionnez pour recevoir des fichiers météo vers votre adresse mail

## Gestion des balises – Modifier les fichiers météo

**SUBSCRIPTION SCHEDULE**  
Timezone: UTC  
Send at:  00:00  06:00  12:00  18:00  
Start date (optional): YYYY-MM-DD End date (optional): YYYY-MM-DD

**WEATHER PARAMETERS**  
 Mean sea-level pressure  
 Sea-surface temperature  
 Air temperature (2-meter altitude)  
 500mb height  
 Gradient surface (10-meter) wind  
 Wave height

**FORECASTS INCLUDED**  
 0 (current conditions)  +6 hours  
 +12 hours  +18 hours  +24 hours  
 +36 hours  +48 hours  +60 hours  
 +72 hours  +84 hours  +96 hours

**SPATIAL (AREA) FILTER**  
Spatial filter: enabled (dynamic area around asset)  
Latitude radius: 10° Latitude step: 2°  
Longitude radius: 10° Longitude step: 2°

**Callout 1:** Sélectionnez une zone dynamique si vous souhaitez que les fichiers météo soient mis à jour selon votre dernière position

**Callout 2:** Sélectionnez le radius et la précision (étapes)

Sur cette page, vous pouvez:

- Sélectionnez si vous voulez recevoir des fichiers météo
- Date de départ et d'arrivée
- Sélectionnez les paramètres météo
- Sélectionnez les prévisions météo jusqu'à 96h

### Important :

Vous avez besoin d'un émetteur satellite à bord (type Iridium GO) si vous voulez recevoir des fichiers météo lorsque vous êtes en mer !

## Gestion des balises – Permissions des balises

**KONECTIS** SLOPPY JOE  
Manage your asset

**ASSET INFORMATION**

**CONTACT ALERTS & GRIB FILES**

**ASSET PERMISSIONS**

User: *sloppyjoe*  
Permissions: [View position list](#), [Manage users](#), [Manage contacts](#), [Manage Geofencing](#), [View weather](#), [Manage Assets](#)

	Edit	Delete	permissions

Page 1 of 1, showing 1 records out of 1 total, starting on record 1, ending on 1

[Add permissions](#)

**LAST POSITION**

DEVICE - TS80 864768010973482

**HISTORY SETTINGS ON MAP**

**HISTORY LOG**

**EXPORT LOG**

Sur cette page, vous pouvez :

- Modifier, supprimer ou ajouter des permissions pour d'autres utilisateurs

## Gestion des balises – Modifier les permissions des balises

Ajoutez une permission à un utilisateur existant

Si l'utilisateur n'existe pas, vous devez sélectionner un nouvel utilisateur, créer un identifiant ci-dessus, créer un mot de passe, ajouter l'email de l'utilisateur pour cet identifiant

Sélectionnez la permission que vous utilisez. N'oubliez pas que vous ne pouvez pas donner plus de permissions que pour votre compte. L'Admin peut autoriser les permissions.

## Gestion des balises – Dernière position

**KONECTIS** SLOPPY JOE  
Manage your asset

**ASSET INFORMATION**

**CONTACT ALERTS & GRIB FILES**

**ASSET PERMISSIONS**

**LAST POSITION**

Date: 2019-11-14 10:19:50  
Timezone: Europe/Berlin  
Latitude: 43° 7' 52" N  
Longitude: 6° 4' 4" E  
Speed: 0 NM  
Heading: 0°  
**WARNING: GEOFENCE BREACH DETECTED**  
Proximity: La Moutonne (1.60 KM)

**DEVICE - T580 864768010973482**

**HISTORY SETTINGS ON MAP**

**HISTORY LOG**

**EXPORT LOG**

IRIDIUM SMS

Données cartographiques ©2019 Google Imagerie ©2019 NASA, TerraMetrics | Conditions

Donne des informations sur la dernière position et le statut de l'appareil. Il ne va pas automatiquement se mettre à jour comme sur la carte.

## Gestion des balises – Statut de l'appareil

**SLOPPY JOE**  
Manage your asset

**ASSET INFORMATION**

**CONTACT ALERTS & GRIB FILES**

**ASSET PERMISSIONS**

**LAST POSITION**

DEVICE - TS80 864768010973482

**DEVICES STATUS**

- DISTRESS
- PIRACY
- GEOFENCE BREACH
- MOB BUTTON
- INTRUSION
- LOW BATTERY
- MAIN POWER DISCONNECTED

Tracker id: 864768010973482  
Active From: 2019-07-04 11:11:42  
Timezone: Europe/Berlin

**HISTORY SETTINGS ON MAP**

**HISTORY LOG**

**EXPORT LOG**

Donne des informations sur le statut et les alertes de l'appareil. Les informations peuvent changer selon le type d'appareil !

## Gestion des balises – Réglage de l'historique sur la carte

- Sélectionnez afficher les balises sur la carte
- Sélectionnez la limite de positions qui seront affichées sur la carte
- Définissez la date de début et de fin si nécessaire
- Si vous sélectionnez par défaut, vous verrez l'historique à chaque nouvelle connexion pour cet appareil. Vous devez savoir que si vous avez saisi des dates et sélectionné par défaut, vous ne verrez peut-être pas les dernières positions sur la carte.

## Périmètre de surveillance

**Geofencing**  
Manage permitted or prohibited geographic areas of your assets

**Notre Dame**  
Assets: Christophe  
Type: Going outside zone  
Schedule: Schedule Is Always  
Active: No

**PORT DE HYERES**  
Assets: SLOPPY JOE  
Type: Going outside zone  
Schedule: Schedule Is Always  
Active: Yes

Page 1 of 1, showing 2 records out of 2 total, starting on record 1, ending on 2

Create geofence

- Créez, modifiez ou supprimez le périmètre de surveillance

## Périmètre : créer une zone

**Geofencing**  
Manage permitted or prohibited geographic areas of your assets

**GEOFENCE**  
Name: Winter Zone

**ASSETS**  
Christophe  SLOPPY JOE  
 Téléphone Mi A2 Lite  
 Téléphone Mi A2 Lite  
 Téléphone Mi A2 Lite  
 Téléphone Mi A2 Lite

**Type:**  
Going outside zone

**COORDINATES**  
1. 43°7'52.61" N 6°3'57.6" E  
2. 43°7'56.52" N 6°4'2.66" E  
3. 43°7'54.51" N 6°4'9.27" E  
4. 43°7'50.1" N 6°4'5.27" E

**SCHEDULE**  
Schedule Is Always Active

**ACTIVE**

**CALLOUTS:**

- Donnez un nom à une zone
- Sélectionnez l'appareil qui doit être associé à cette zone
- Sélectionnez si vous voulez recevoir une alerte quand l'appareil sort de la zone définie.
- Sélectionnez si vous voulez toujours des dates actives ou définies.
- Cliquez sur active si vous voulez que la zone soit active ou décochez si vous voulez désactiver la zone, mais la conserver pour une prochaine utilisation

**Map Callouts:**

- Créez une zone en cliquant sur la carte – vous verrez des icônes jaunes. Un minimum de 3 icônes est nécessaire. Vous pouvez déplacer les icônes et en cliquant deux fois sur un icône, il sera supprimé.

**Buttons:** CANCEL, CREATE GEOFENCE

**Bottom Callout:** Confirmez la création de zone

## Partager

**Share your position**  
Manage your map sharing widget

You can add this widget to your site and share with your friends.

[Id ↑](#) [Zoom Level Active](#)

Assets: *SLOPPY JOE*  
Map: *OpenSeaMap*  
Constant zoom: *10*  
Show history: *Yes*  
Days back: *180*  
Date from: *2019-08-04 00:00:00*  
*Europe/Berlin*  
Date to: *2019-08-05 23:59:59*  
*Europe/Berlin*  
Active: *Yes*

[View](#)  
[Edit](#)  
[Delete](#)

Page 1 of 1, showing 1 records out of 1 total, starting on record 1, ending on 1

[Create sharing widget](#)

- Cette page vous permet de créer un lien pour partager vos positions avec vos amis et votre famille.
- Il vous permet aussi d'obtenir une clé API pour l'intégrer dans un site web ou un blog

## Partage

**Share your position**  
Manage your map sharing widget

**ASSETS**

- Christophe  SLOPPY JOE
- Téléphone Mi A2 Lite
- Téléphone Mi A2 Lite
- Téléphone Mi A2 Lite
- Téléphone Mi A2 Lite

**HISTORY**

Show history:

**WIDGET SETTINGS**

Map:

Zoom level:

Center to:

Lines history decoration:

Show current weather conditions:  
 temperature  wind  pressure

Width:  Height:

Active:

**CALLOUTS:**

- Sélectionnez l'appareil que vous souhaitez partager
- Sélectionnez si vous souhaitez partager l'historique de vos trajets sur la carte. Sélectionnez la date de départ et le nombre de jours de l'historique que vous souhaitez afficher.
- Sélectionnez les options que vous voulez
- Sélectionnez les informations météo si nécessaire
- Sélectionnez la taille de la carte. Nous conseillons 720 x 600
- Cliquez sur active. Si vous ne cliquez pas le lien de partage ne fonctionnera pas.
- Validez ici

**Buttons:** CANCEL, CREATE SHARING WIDGET

## Partage

**Share your position**  
Manage your map sharing widget

Please copy/paste following HTML to include sharing widget on your website. Depending on your requirements widget is available in 2 versions.

**1. WIDGET CODE (NO SSL)**

```
<iframe width="720" height="600" src="http://www.konectis.com/embed/4f54e2c637de13cddc4f2e0365564000" frameborder="0"></iframe>
```

Default option. Loading widget is faster (good for mobile clients with poor quality Internet connection).

**2. WIDGET CODE (WITH SSL)**

```
<iframe width="720" height="600" src="https://api.whatusea.com/embed/4f54e2c637de13cddc4f2e0365564000" frameborder="0"></iframe>
```

Required for websites that use SSL/HTTPS already. Loading is secure (encrypted data connection).

**RELATED ASSETS**

- SLOPPY JOE

**ACTIONS**

[Edit](#) | [List](#) | [Delete](#)

- Une fois que vous avez validé, vous obtenez une clé API pour les blogs et les sites web. Il est préférable de choisir avec SSL.
- Vous pouvez sélectionner le lien comme celui-ci : <https://api.whatusea.com/embed/4f54e2c637de13cddc4f2e0365564000> – pour partager avec votre famille ou vos amis.

## Tutoriel & SMS Iridium

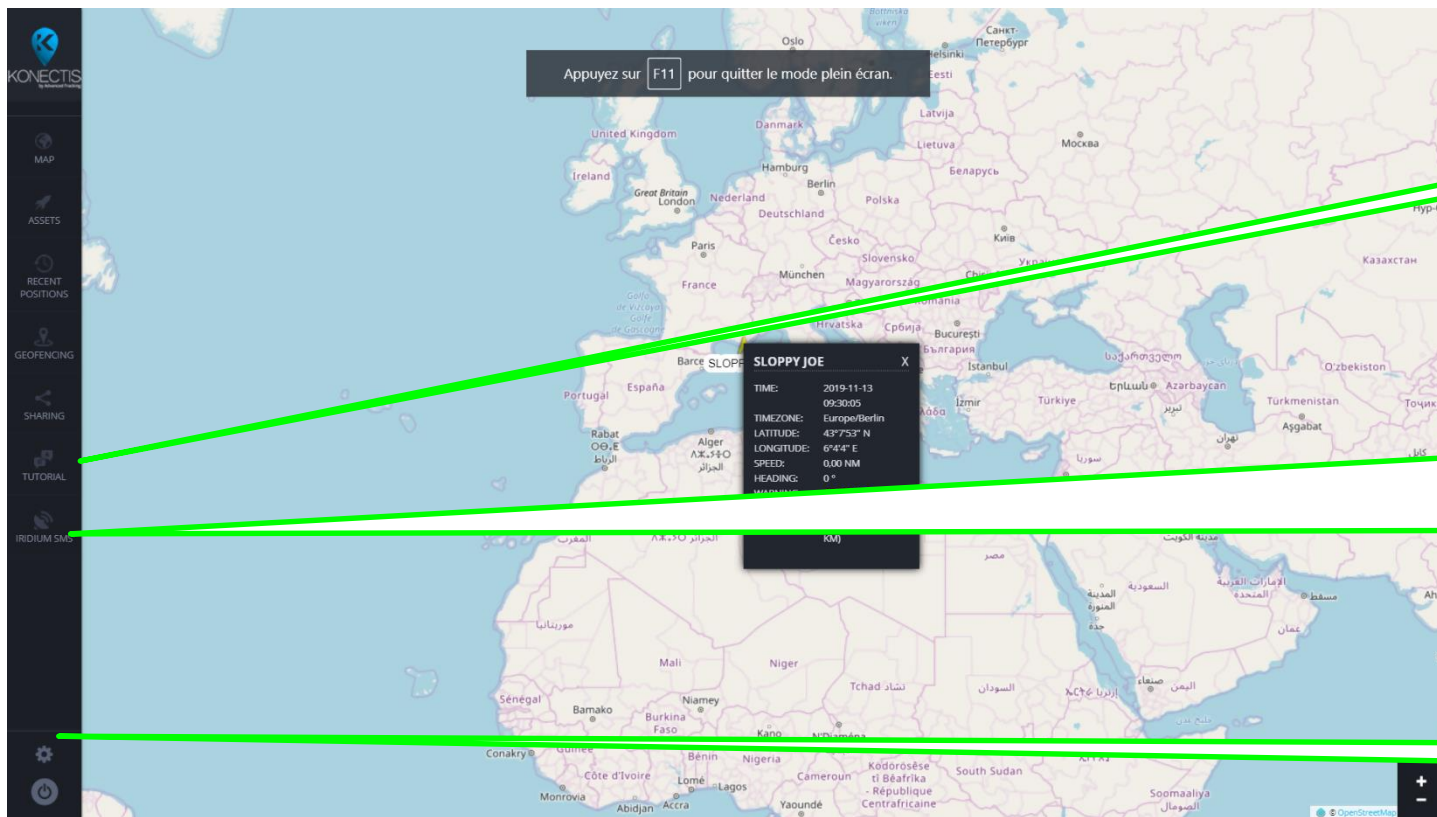

- Page Tutoriel

- SMS Iridium : permet aux utilisateurs d'envoyer des sms gratuits à des propriétaires de téléphone Iridium phone ou Iridium GO

- Gérez le profil

## Réglages du profil & de la facturation

- Saisissez les détails de votre profil ici :  
Email  
Langue  
Fuseau horaire (les appareils envoient des positions en heure UTC – (cela va vous permettre de voir les positions dans votre fuseau horaire)
- Modifiez le mot de passe
- Saisissez les détails de la facturation

advanced  
tracking

ADVANCED TRACKING  
51 rue du port de la plage  
83400 Hyères  
FRANCE

Email : [commercial@advanced-tracking.com](mailto:commercial@advanced-tracking.com)

Tel : + 33 (0) 494 231 551

Pour en savoir plus sur nos services : [www.advanced-tracking.com](http://www.advanced-tracking.com)